



▲ Aumento ▼ Diminuição = Estabilidade

Mediana - Agregado	2019					2020					2021					2022				
	Há 4 semanas	Há 1 semana	Hoje	Comp. semanal *	Resp. **	Há 4 semanas	Há 1 semana	Hoje	Comp. semanal *	Resp. **	Há 4 semanas	Há 1 semana	Hoje	Comp. semanal *	Resp. **	Há 4 semanas	Há 1 semana	Hoje	Comp. semanal *	Resp. **
IPCA (%)	4,03	4,02	4,01	▼ (1)	110	4,00	4,00	4,00	= (81)	97	3,75	3,75	3,75	= (6)	88	3,75	3,75	3,75	= (26)	75
IPCA (atualizações últimos 5 dias úteis, %)	4,03	4,02	4,00	▼ (1)	93	4,00	4,00	4,00	= (81)	82	3,75	3,75	3,75	= (1)	74	3,75	3,75	3,75	= (1)	63
PIB (% de crescimento)	2,53	2,57	2,53	▼ (1)	67	2,50	2,50	2,60	▲ (1)	59	2,50	2,50	2,50	= (97)	53	2,50	2,50	2,50	= (39)	47
Taxa de câmbio - fim de período (R\$/US\$)	3,80	3,80	3,75	▼ (1)	100	3,80	3,80	3,78	▼ (1)	86	3,85	3,85	3,80	▼ (1)	75	3,91	3,90	3,88	▼ (1)	69
Meta Taxa Selic - fim de período (% a.a.)	7,25	7,00	7,00	= (2)	100	8,00	8,00	8,00	= (12)	95	8,00	8,00	8,00	= (81)	83	8,00	8,00	8,00	= (57)	77
IGP-M (%)	4,31	4,21	4,15	▼ (2)	65	4,00	4,08	4,00	▼ (1)	51	4,00	4,00	4,00	= (79)	41	4,00	4,00	4,00	= (52)	37
Preços Administrados (%)	4,80	4,80	4,80	= (1)	30	4,00	4,00	4,20	▲ (1)	27	4,00	4,00	4,00	= (77)	23	4,00	3,88	3,75	▼ (2)	21
Produção Industrial (% de crescimento)	3,30	3,04	3,04	= (2)	19	3,00	3,00	3,00	= (49)	17	3,00	3,00	3,00	= (45)	13	3,00	3,00	3,00	= (10)	12
Conta Corrente (US\$ bilhões)	-26,75	-26,50	-26,50	= (1)	31	-38,00	-38,00	-37,35	▲ (1)	28	-44,50	-44,25	-44,50	▼ (1)	19	-48,90	-47,95	-49,45	▼ (1)	18
Balança Comercial (US\$ bilhões)	53,40	52,24	52,00	▼ (1)	31	50,00	46,50	49,00	▲ (1)	26	45,00	43,20	43,70	▲ (1)	19	42,55	42,20	41,60	▼ (1)	17
Investimento Direto no País (US\$ bilhões)	78,40	80,00	79,50	▼ (1)	28	83,75	85,00	82,44	▼ (1)	26	87,42	87,42	82,00	▼ (1)	18	85,65	88,25	84,80	▼ (1)	17
Dívida Líquida do Setor Público (% do PIB)	56,40	56,80	56,30	▼ (1)	24	58,60	58,65	58,16	▼ (1)	23	60,05	59,30	59,20	▼ (3)	19	60,50	59,95	59,95	= (1)	16
Resultado Primário (% do PIB)	-1,45	-1,40	-1,40	= (3)	29	-0,75	-0,73	-0,80	▼ (1)	27	-0,02	-0,03	-0,06	▼ (1)	23	0,20	0,19	0,15	▼ (1)	20
Resultado Nominal (% do PIB)	-6,39	-6,40	-6,40	= (1)	21	-6,00	-5,91	-5,91	= (1)	21	-5,57	-5,42	-5,30	▲ (3)	17	-4,80	-4,80	-4,80	= (7)	15

* comportamento dos indicadores desde o Focus-Relatório de Mercado anterior; os valores entre parênteses expressam o número de semanas em que vem ocorrendo o último comportamento ** número de respostas na amostra mais recente

2019 — 2020 — 2021 — 2022

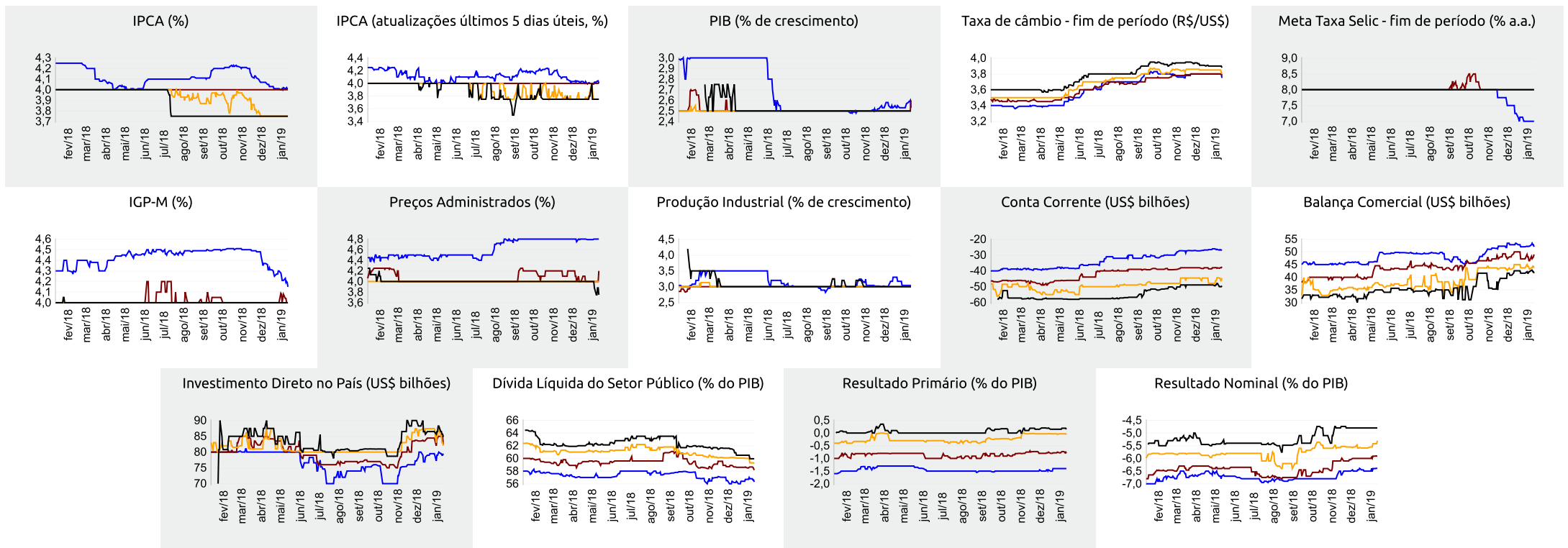



▲ Aumento ▼ Diminuição = Estabilidade

Mediana - Agregado

	jan/19					fev/19					mar/19					Próximos 12 meses, suavizada				
	Há 4 semanas	Há 1 semana	Hoje	Comp. semanal *	Resp. **	Há 4 semanas	Há 1 semana	Hoje	Comp. semanal *	Resp. **	Há 4 semanas	Há 1 semana	Hoje	Comp. semanal *	Resp. **	Há 4 semanas	Há 1 semana	Hoje	Comp. semanal *	Resp. **
IPCA (%)	0,38	0,37	0,40	▲ (1)	109	0,44	0,43	0,42	▼ (2)	109	0,32	0,33	0,35	▲ (1)	109	3,83	4,05	4,02	▼ (1)	63
IPCA (atualizações últimos 5 dias úteis, %)	0,37	0,39	0,40	▲ (1)	93	0,44	0,41	0,41	= (1)	93	0,33	0,33	0,35	▲ (1)	93	3,82	4,06	3,99	▼ (1)	54
Taxa de câmbio - fim de período (R\$/US\$)	3,80	3,80	3,75	▼ (1)	99	3,80	3,78	3,73	▼ (2)	99	3,80	3,77	3,74	▼ (2)	98					
Meta Taxa Selic (% a.a.)	-	-	-			6,50	6,50	6,50	= (35)	100	6,50	6,50	6,50	= (35)	99					
IGP-M (%)	0,30	0,24	0,10	▼ (2)	67	0,36	0,37	0,35	▼ (1)	67	0,36	0,35	0,35	= (1)	66	4,12	4,31	4,33	▲ (5)	45

* comportamento dos indicadores desde o Focus-Relatório de Mercado anterior; os valores entre parênteses expressam o número de semanas em que vem ocorrendo o último comportamento ** número de respostas na amostra mais recente

jan/19 — fev/19 — mar/19 — Próximos 12 meses, suavizada

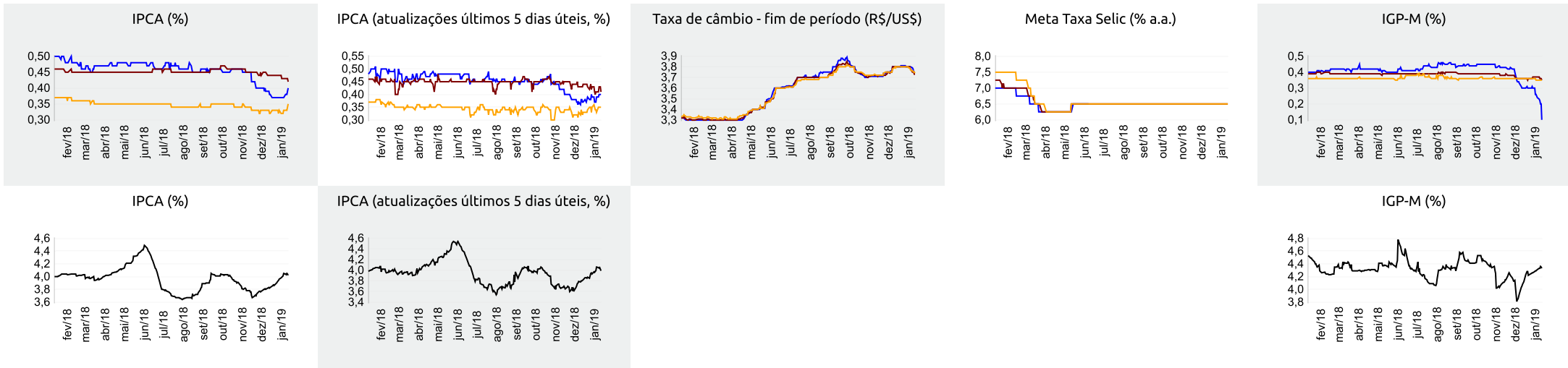



Expectativas de Mercado

18 de janeiro de 2019

▲ Aumento ▼ Diminuição = Estabilidade

Mediana - Top 5 Curto Prazo

	jan/19				fev/19				mar/19			
	Há 4 semanas	Há 1 semana	Hoje	Comp. semanal *	Há 4 semanas	Há 1 semana	Hoje	Comp. semanal *	Há 4 semanas	Há 1 semana	Hoje	Comp. semanal *
IPCA (%)	0,29	0,36	0,41	▲ (3)	0,41	0,43	0,37	▼ (1)	0,32	0,33	0,35	▲ (2)
IGP-M (%)	0,20	0,33	0,03	▲ (1)	0,40	0,37	0,39	▲ (1)	0,38	0,37	0,41	▲ (1)
Taxa de câmbio - fim de período (R\$/US\$)	3,80	3,80	3,75	▼ (1)	3,80	3,80	3,80	= (1)	3,75	3,80	3,80	= (1)
Meta Taxa Selic (% a.a.)	-	-	-	-	6,50	6,50	6,50	= (34)	6,50	6,50	6,50	= (34)

* comportamento dos indicadores desde o Focus-Relatório de Mercado anterior; os valores entre parênteses expressam o número de semanas em que vem ocorrendo o último comportamento ** número de respostas na amostra mais recente

jan/19 — fev/19 — mar/19

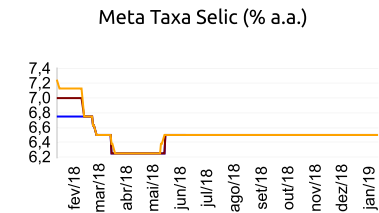
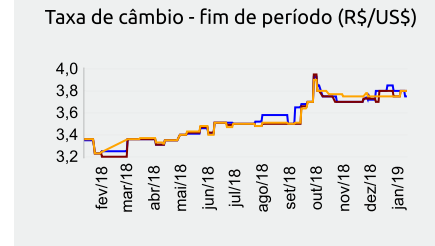
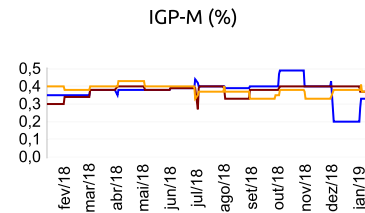
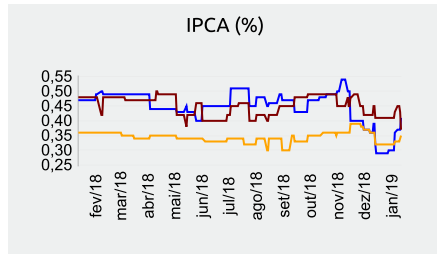

Mediana - Top 5 Curto Prazo

	2019				2020				2021				2022			
	Há 4 semanas	Há 1 semana	Hoje	Comp. semanal *	Há 4 semanas	Há 1 semana	Hoje	Comp. semanal *	Há 4 semanas	Há 1 semana	Hoje	Comp. semanal *	Há 4 semanas	Há 1 semana	Hoje	Comp. semanal *
IPCA (%)	3,96	3,86	3,73	▼ (2)	3,95	4,00	3,90	▼ (1)	3,75	3,75	3,75	= (10)	3,50	3,50	3,50	= (6)
IGP-M (%)	4,17	4,17	3,95	▼ (1)	4,25	4,25	4,00	▼ (1)	4,13	4,25	4,00	▼ (1)	4,00	4,00	4,00	= (28)
Taxa de câmbio - fim de período (R\$/US\$)	3,80	3,90	3,90	= (1)	3,80	4,00	4,00	= (1)	3,79	4,05	4,05	= (1)	3,79	4,35	4,35	= (1)
Meta Taxa Selic - fim de período (% a.a.)	6,50	7,00	6,63	▼ (1)	8,00	8,00	8,00	= (11)	8,00	8,00	8,00	= (80)	8,00	8,00	8,00	= (44)

* comportamento dos indicadores desde o Focus-Relatório de Mercado anterior; os valores entre parênteses expressam o número de semanas em que vem ocorrendo o último comportamento ** número de respostas na amostra mais recente

Mediana - Top 5 Médio Prazo

	2019				2020				2021				2022			
	Há 4 semanas	Há 1 semana	Hoje	Comp. semanal *	Há 4 semanas	Há 1 semana	Hoje	Comp. semanal *	Há 4 semanas	Há 1 semana	Hoje	Comp. semanal *	Há 4 semanas	Há 1 semana	Hoje	Comp. semanal *
IPCA (%)	3,96	3,90	3,90	= (1)	4,00	4,00	4,00	= (32)	3,75	3,75	3,75	= (10)	3,78	3,50	3,50	= (1)
IGP-M (%)	4,20	4,24	4,14	▼ (1)	4,00	4,25	4,00	▼ (1)	4,00	4,50	4,00	▼ (1)	4,00	4,50	4,00	▼ (1)
Taxa de câmbio - fim de período (R\$/US\$)	3,80	3,90	3,80	▼ (1)	3,80	3,80	3,78	▼ (1)	3,80	3,79	3,67	▼ (2)	3,90	3,84	3,77	▼ (2)
Meta Taxa Selic - fim de período (% a.a.)	6,50	7,00	6,75	▼ (1)	8,00	8,00	8,00	= (8)	8,00	8,00	8,00	= (19)	8,00	8,00	8,00	= (19)

* comportamento dos indicadores desde o Focus-Relatório de Mercado anterior; os valores entre parênteses expressam o número de semanas em que vem ocorrendo o último comportamento ** número de respostas na amostra mais recente